

Das Jagdrevier als Teil der wildökologischen Raumplanung

DI Siegbert Terzer, Geschäftsführer der
Agrargemeinschaft Nenzing

unterstützt mit Bildmaterial und großer
Reviererfahrung der Berufsjäger
Manuel Nardin und HO Ing. Peter Tabernig

Agrargemeinschaft Nenzing Besitzverhältnisse

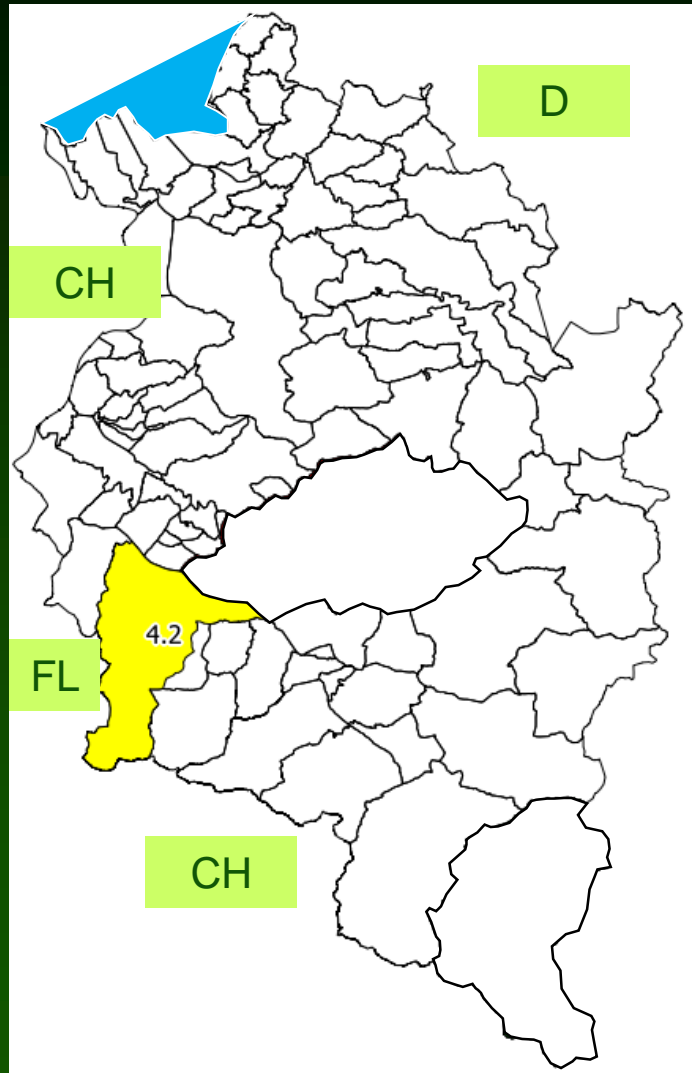
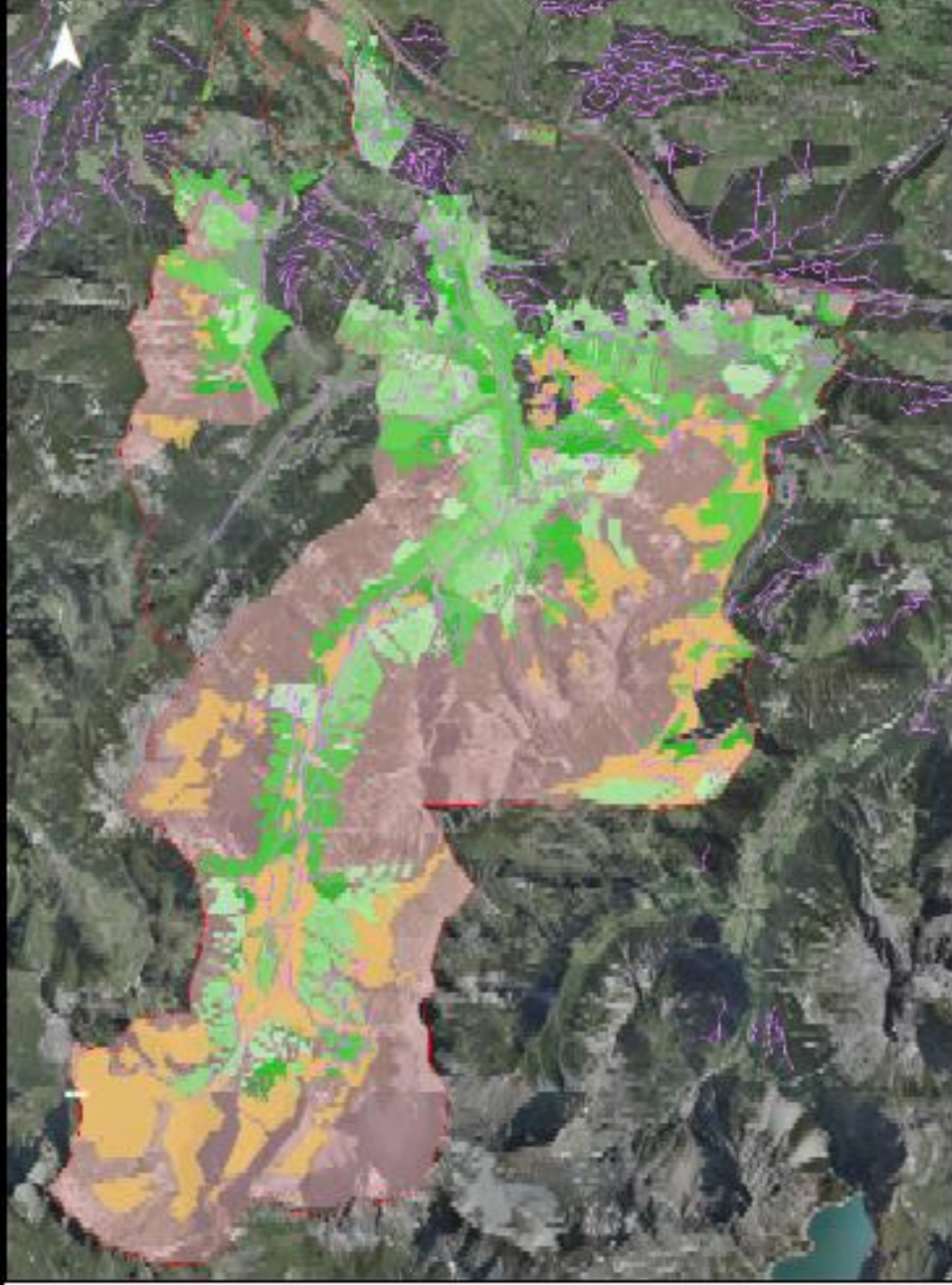



Forschungsinstitut für Wildtierkunde Vetmed
Wien 1987 und 1988:
Univ. Prof. Onderscheka, Dr. Reimoser

- ✓ zweckmäßige Jagdgebietseinteilung
- ✓ gezielte Bejagungsschwerpunkte
- ✓ effizientere Reduzierung der Schalenwildbestände insb. Waldgams
- ✓ Verbesserung Fütterungsmanagement
- ✓ Ausweitung Ruhezone
- ✓ Anhebung forstlicher Hiebsatz

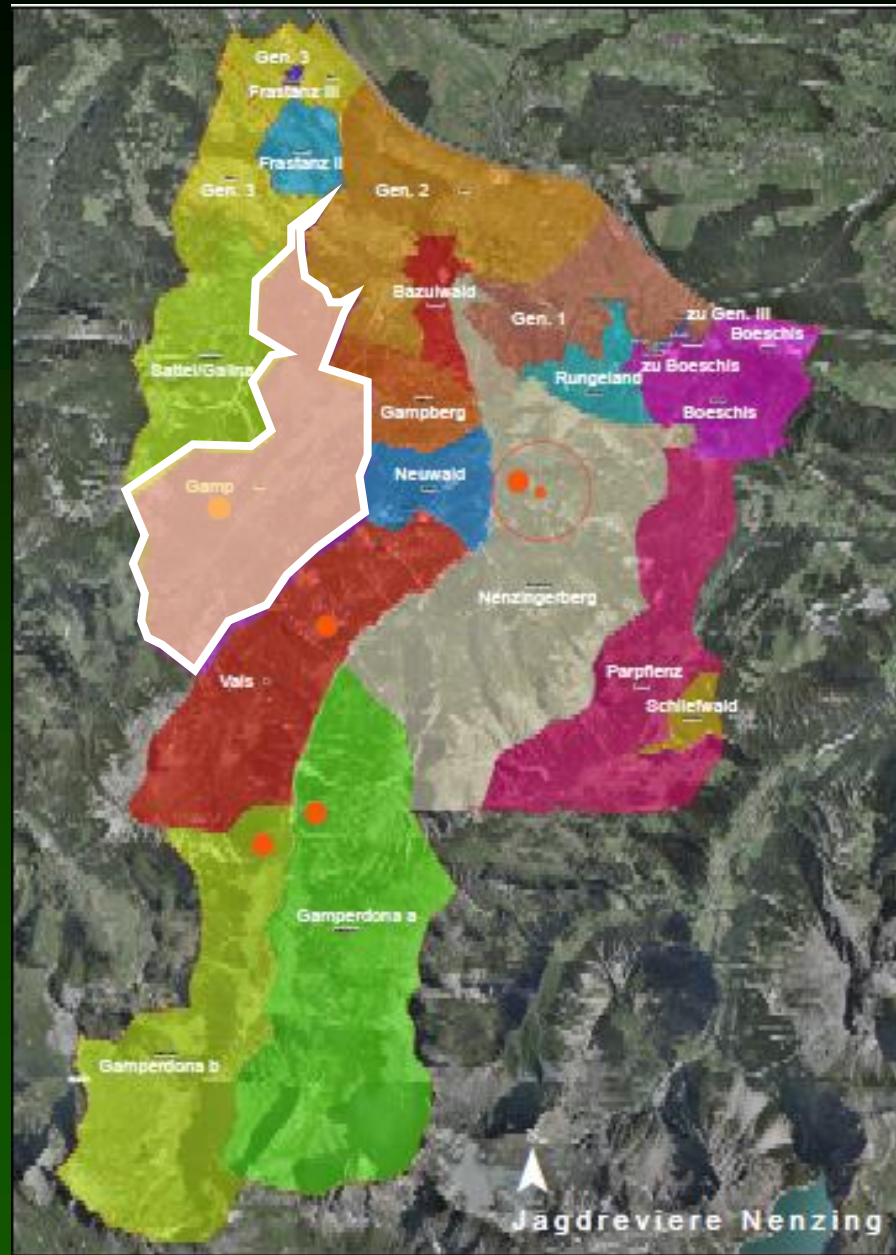



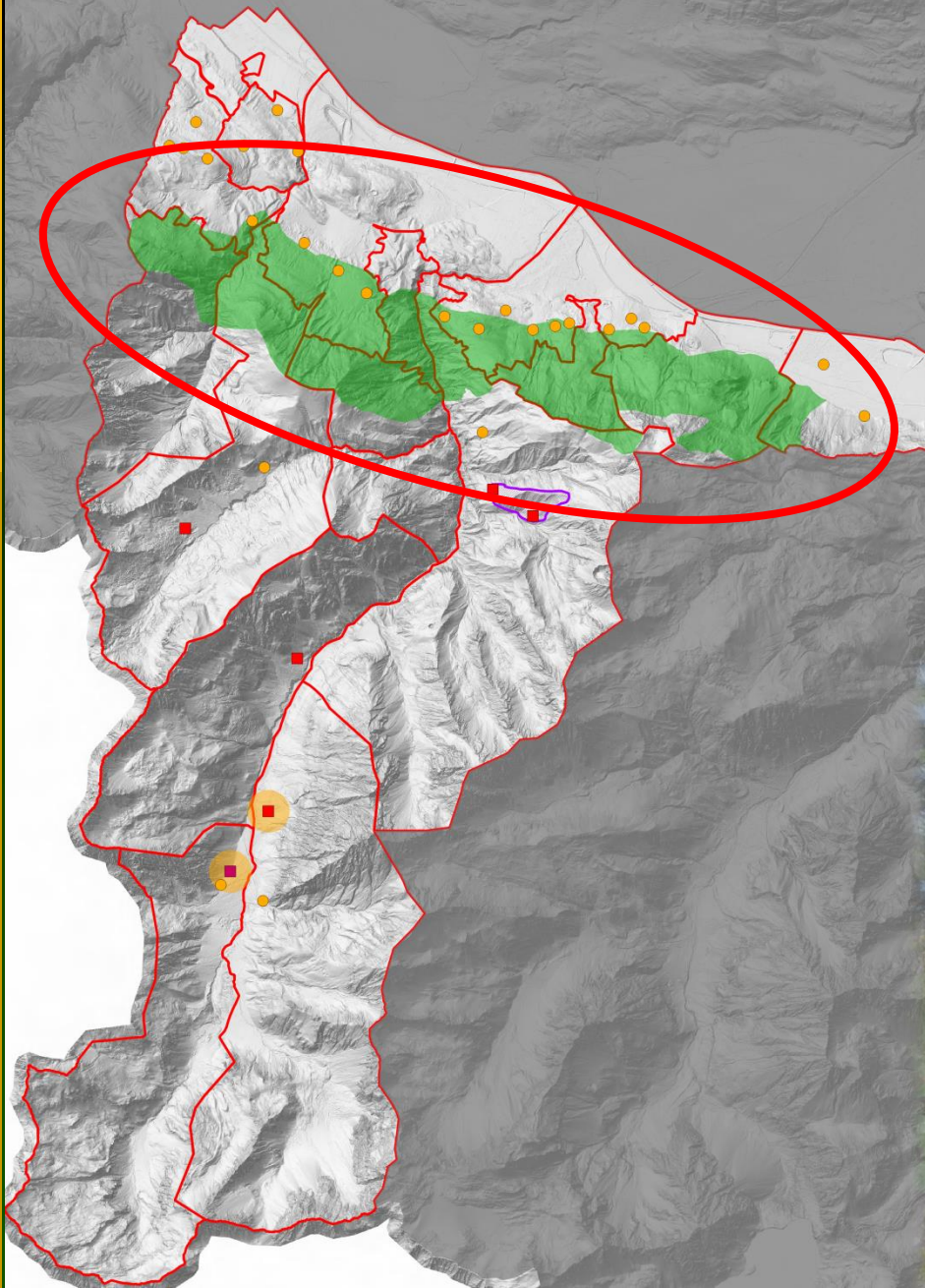



•Bildquelle: Amt für
Natur, Jagd und
Fischerei, Kanton
St.Gallen



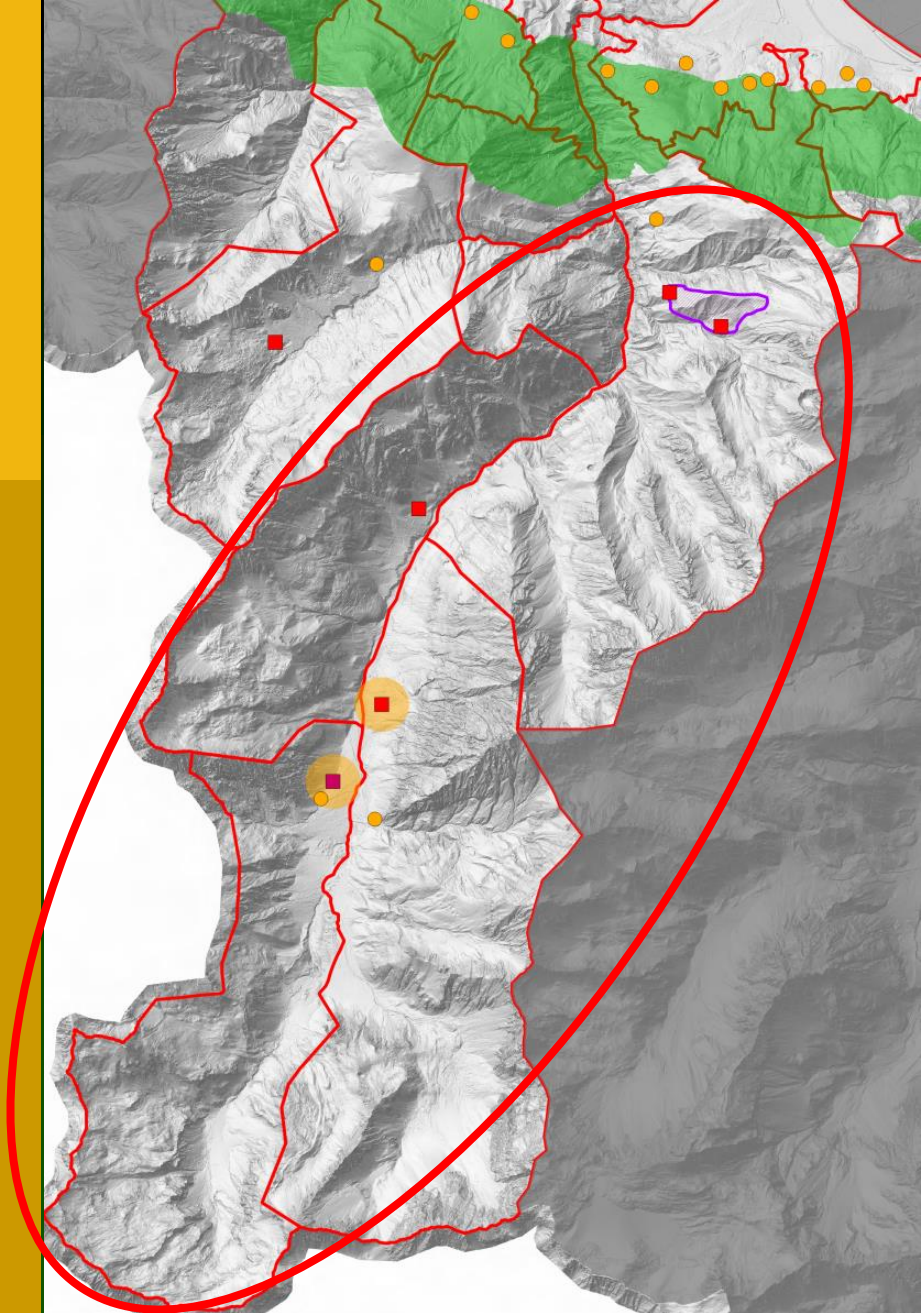











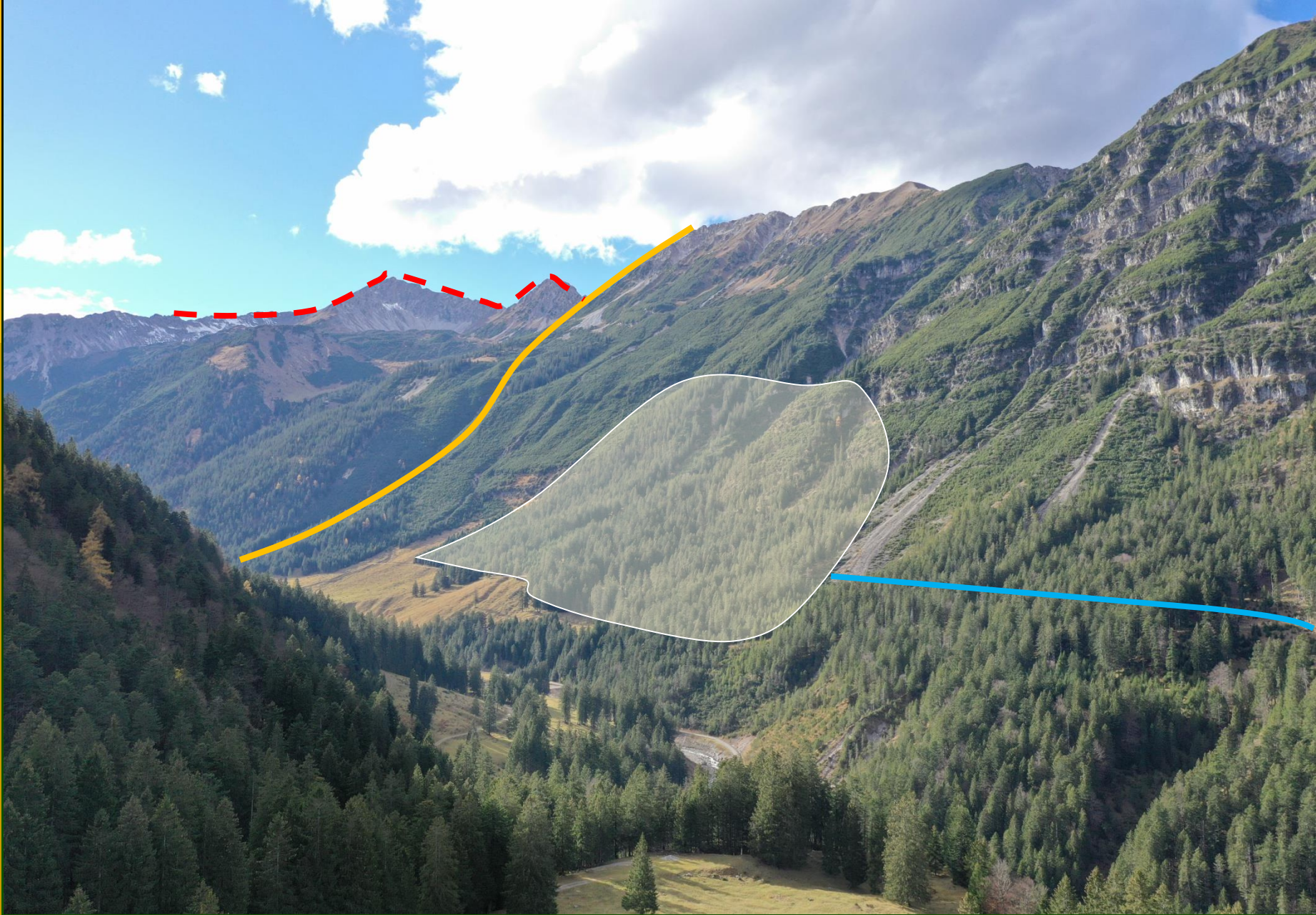







Lebensraumverantwortung
kommunizieren!













Armafiel 5.02.18
 Heuballen 39 - kg
 34 - " -
 37 - " -
 36 - " - \emptyset 36,5 kg x 6

 146 219 kg x 0,98
 204 kg x
 TSred 173 kg
 27 - kg
 32 - " -
 32 - " - \emptyset 29 kg x 2
 30 - " - 27 kg (vu.)
 25 - " - TS 23 kg

 146
 ETS 196 kg
 2 kg/st. 98 Stk.















•1.11. bis 31.5

Wildruhezone

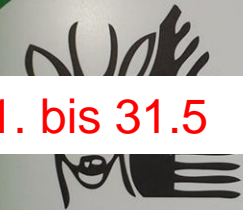

Betretungsverbot
nach dem Jagdgesetz

1. Nov. - 31. Mai

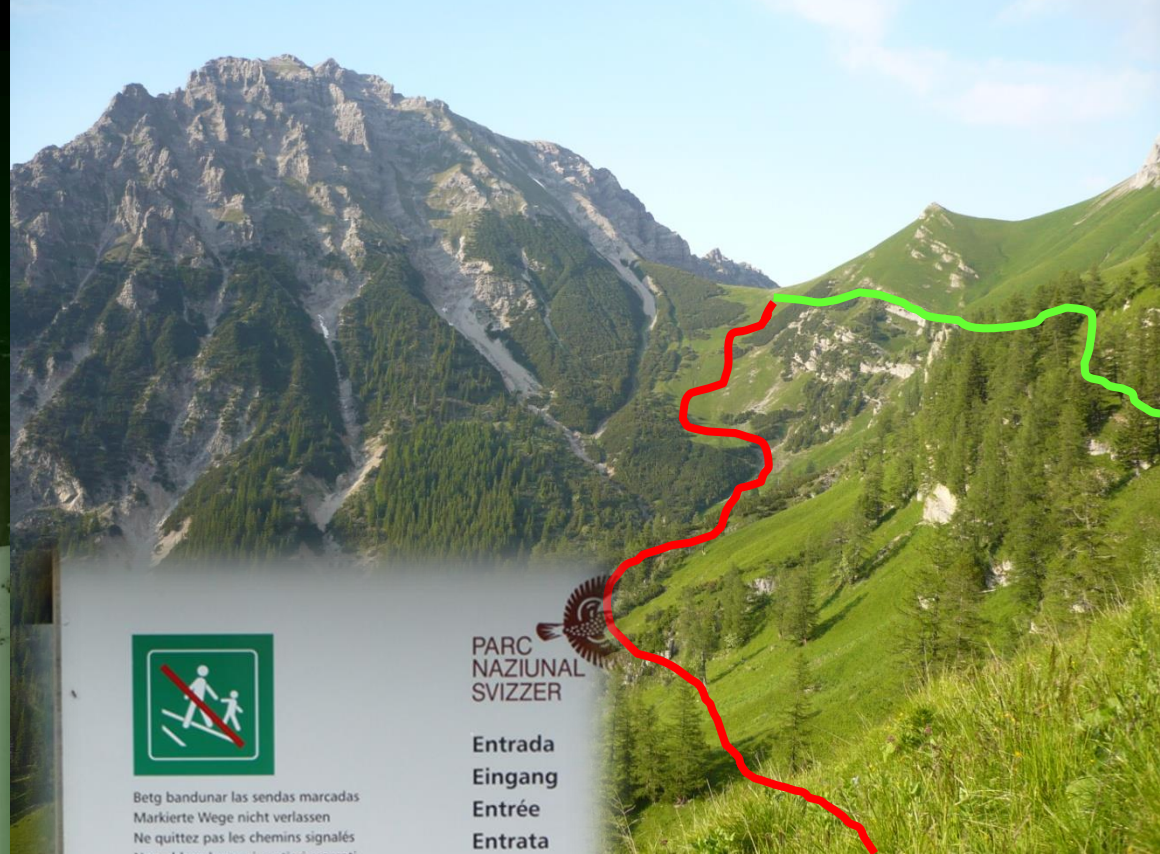

Betg bandunar las sendas marcadas
Markierte Wege nicht verlassen
Ne quittez pas les chemins signalés
Non abbandonare i sentieri marcati
Do not leave the marked trails

PARC
NAZIUNAL
SVIZZER

Entrada
Eingang
Entrée
Entrata
Entrance









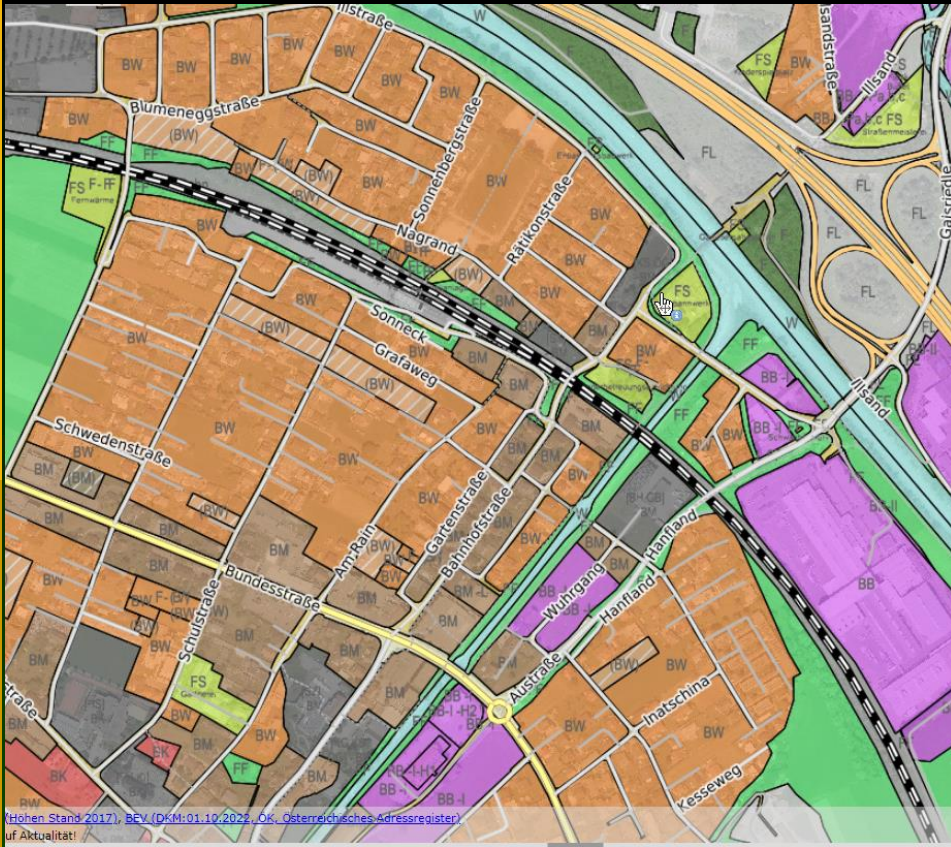





•Vielen Dank für Ihre Aufmerksamkeit!